

# Comune di MOSCAZZANO

## DOCUMENTO DI PIANO

quadro programmatico

### CRITICITA' E POTENZIALITA' DEL TERRITORIO

ELABORATO  
scala 1:5.000 **DP 16** settembre 2009

PROGETTISTA: arch. Paolo Monaci  
arch. Luigi Meanti  
COLLABORATRICE: dott.ssa Livia Severgnini

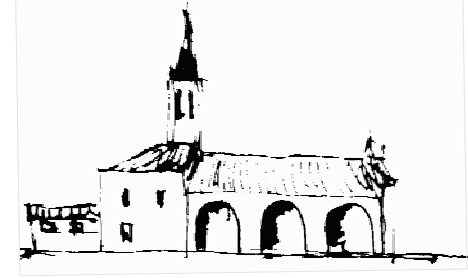

STUDI DI SETTORE:  
Studio geologico  
Reticolo Idrico  
Valutazione Ambientale Strategica  
Piano Urbano Generale dei Servizi nel Sottosuolo (PUGSS)

Castalia studio associato  
Dott. Incerti Davide; Dott. Mazzoleni Giulio  
Studio Agriter - dottori agronomi associati  
Dott. G. Battista Menga; Dott. Roberto De Ponti  
Prof. Ing. Maurizio Tira; Ing. Elisa di Dio  
SCRIP s.p.a.  
(Ing. Nichetti Adriano)

IL RESPONSABILE DEL PROCEDIMENTO  
IL SINDACO



ADOTTATO CON DELIBERA C.C. n° ..... del .....  
PUBBLICATO h .....  
APPROVATO DAL C.C. CON DELIBERA n° ..... del .....  
PUBBLICATO SUL BURL n° ..... del .....

studio arch. Paolo Monaci - Cremona - via IV Novembre 8 - tel/fax 0373/83591 - e-mail: paolo.monaci@iscasoft.it

#### POTENZIALITA'

-  NUCLEI RURALI DI INTERESSE ARCHITETTONICO
-  CASCINALI DISMESSI DALL'ATTIVITA' PRODUTTIVA (recupero volumetrie nucleo storico / consolidato)
-  STRADE "BIANCHE" DI ELEVATO PREGIO NATURALISTICO - AMBIENTALE DI COLLEGAMENTO CON IL PARCO
-  TRACCIATO STORICO - antica strada romana Mediolanum-Cremona
-  PARCO ADDA SUD
-  AMBITO AGRICOLO STRATEGICO PROVINCIALE (PTCP)
-  AMBITO AGRICOLO COMUNALE
-  RETE ECOLOGICA PROVINCIALE AREALE (PTCP)
-  VILLE CON GIARDINI STORICI
-  CONI OTTICI DI RILEVANZA PAESAGGISTICA
-  CORSI D'ACQUA INDIVIDUATI AI SENSI DELL'art.142 lett.c del D.L.GS 22 gennaio 2004 "codice dei beni culturali e del paesaggio" n° 42 iscritti nell'elenco di cui alla D.G.R. n° 12028 - art. 14.1
-  SCARPATE MORFOLOGICHE (fughe o vallecole di erosione)
-  CORRIDOI ECOLOGICI PROVINCIALI (PTCP)
-  SERVIZIO SOTTOUTILIZZATO DA POTENZIARE
-  MADONNA DEI PRATI

#### CRITICITA'

-  VIABILITA' INTERESSATA DA TRAFFICO DI ATTRAVERSAMENTO
-  RACCORDO D'IMMISSIONE ALLA STRADA PRIMARIA
-  INSEDIAMENTI AGRICOLI IN CONTRASTO CON LE FUNZIONI LIMITROFE

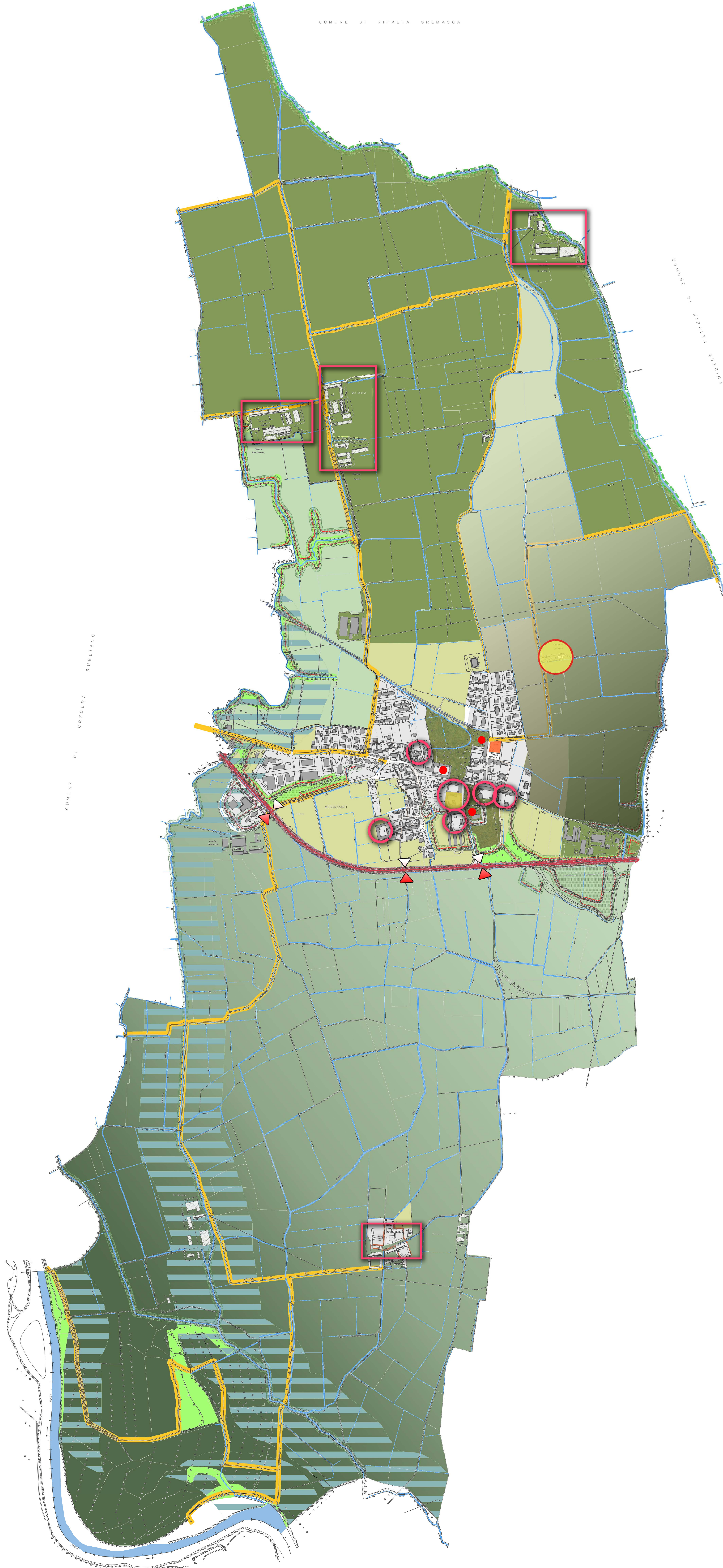

COMUNE DI RIPALTA CREMASCA

COMUNE DI RIPALTA CREMASCA

COMUNE DI CREMONA