

ESTRATTO LOCALITA' COLOMBARE

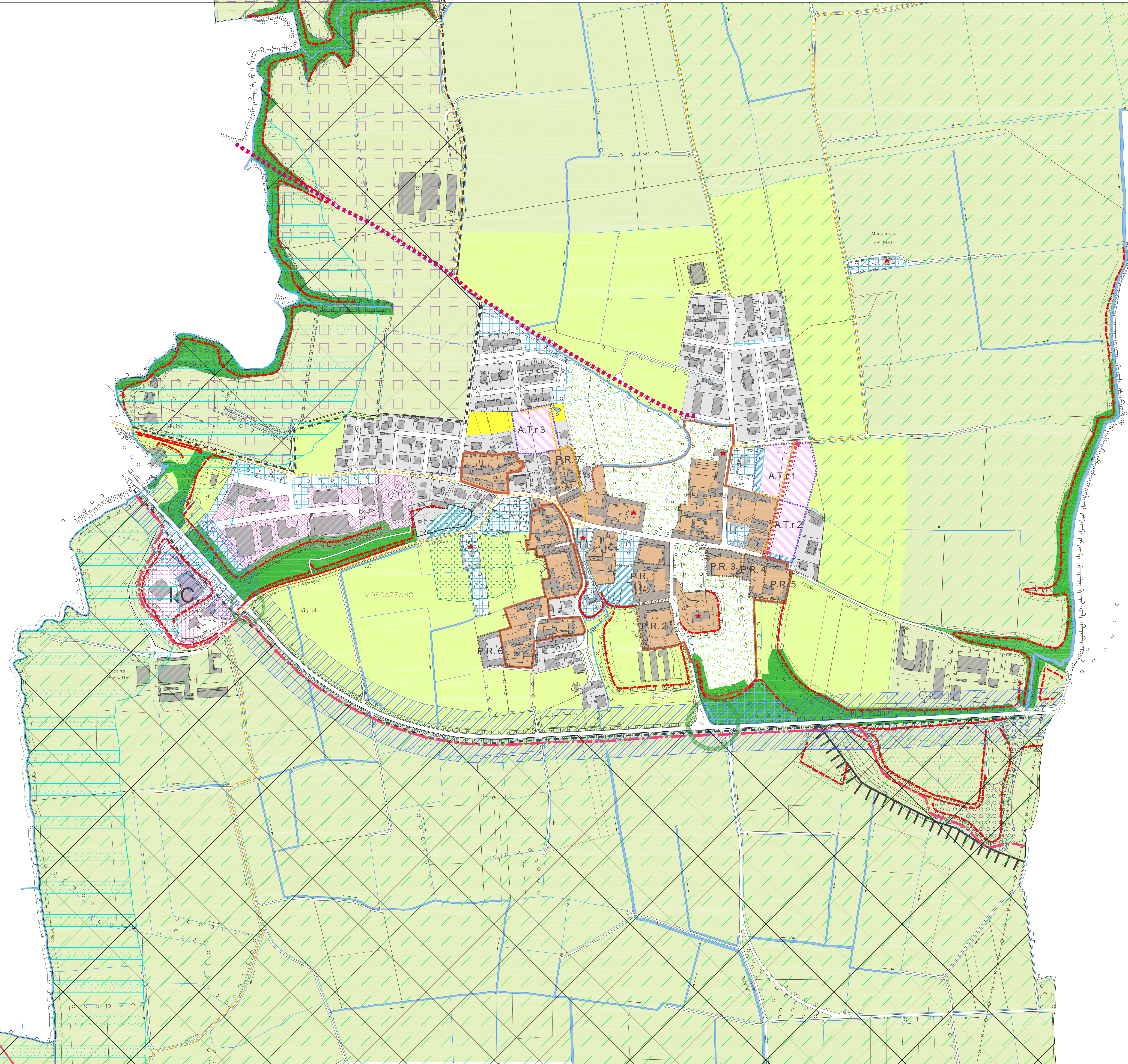

- ### LEGENDA
- #### AMBITI DI TRASFORMAZIONE
- AMBITI DI TRASFORMAZIONE RESIDENZIALE
 - AMBITI DI TRASFORMAZIONE RICETTIVO - ALBERGHIERO
- #### AMBITI DEL TESSUTO URBANO CONSOLIDATO
- Piano delle Regole
- NUCLEO DI ANTICA FORMAZIONE
 - AMBITO RESIDENZIALE CONSOLIDATO
 - AMBITO RESIDENZIALE A BASSA DENSITA' EDIFICATORIA
 - AMBITI PER ATTIVITA' RICETTIVO - ALBERGHIERO
 - AMBITO PRODUTTIVO CONSOLIDATO
 - AMBITO PRODUTTIVO CONSOLIDATO RICADENTE NEL PARCO ADDA SUD
- #### AMBITI DI RIQUALIFICAZIONE URBANISTICA
- P.R. AMBITI DI RIQUALIFICAZIONE URBANISTICA
- #### AMBITI SOGGETTI A PERMESSO DI COSTRUIRE CONVENZIONATO
- P.C.C. AMBITI SOGGETTI A PERMESSO DI COSTRUIRE CONVENZIONATO (art. 3 comma 6 D.L. 30-04-92 n° 285) - G.C. n° 93 del 17.05.93
- #### DELIMITAZIONE DEL CENTRO ABITATO
- (art. 3 comma 6 D.L. 30-04-92 n° 285) - G.C. n° 93 del 17.05.93
- #### RISPETTO CIMITERIALE
- RISPETTO CIMITERIALE
- #### GIARDINI PRIVATI DI INTERESSE STORICO-NATURALISTICO
- GIARDINI PRIVATI DI INTERESSE STORICO-NATURALISTICO
- #### EDIFICI VINCOLATI
- EDIFICI VINCOLATI
- #### SISTEMA DEI SERVIZI E DELLE ATTREZZATURE
- Piano dei servizi
- AREE PER ATTREZZATURE E SERVIZI ESISTENTI
 - AREE PER ATTREZZATURE E SERVIZI PREVISTI
- #### AMBITI DEL PAESAGGIO AGRICOLO
- AMBITI DESTINATI ALL'ATTIVITA' AGRICOLA DI INTERESSE STRATEGICO - PTCP -
 - AREE AGRICOLE DI RISPETTO DELL'ABITATO
- #### AMBITI DI VALORE PAESISTICO-AMBIENTALE
- SCARPATE MORFOLOGICHE (fughe o vallecole di erosione)
 - AREE DI TUTELA DEI CONI VISUALI DI VALORE PAESAGGISTICO
 - AMBITI DI RISPETTO AMBIENTALE
 - RETE ECOLOGICA PROVINCIALE (areale)-PTCP
 - RETE ECOLOGICA PROVINCIALE (corridi)-PTCP
 - TRACCIATO STORICO - antica strada romana *Mediolanum-Cremona*
 - CORSI D'ACQUA INDIVIDUATI AI SENSI dell'art.142 lett.c del D.L.GS 22 gennaio 2004 "codice dei beni culturali e del paesaggio" n° 42 iscritti nell'elenco di cui alla D.G.R. n° 12028 - art. 14.1
- #### PARCO ADDA SUD
- CONFINE "PARCO ADDA SUD"
 - FASCIA DI I LIVELLO
 - FASCIA DI II LIVELLO
 - FASCIA DI III LIVELLO
 - SUB-ZONA DI RISPETTO PAESISTICO AMBIENTALE
 - ELEMENTI COSTITUTIVI DEL PAESAGGIO
 - I.C. ZONA I.C. RISERVATA ALLA PIANIFICAZIONE LOCALE
 - SCARPATA MORFOLOGICA
 - ZONE AMBIENTI NATURALI
 - RISERVA NATURALE PARZIALE
 - FASCIE DI RICOSTRUZIONE DELL'ECOSISTEMA RIPARIALE
- #### FASCE PAI
- LIMITE TRA FASCIA A E FASCIA B - fascia di deflusso della piena
 - LIMITE TRA FASCIA B E FASCIA C - fascia di esondazione
 - LIMITE ESTERNO DI FASCIA C - fascia di inondazione per piena catastrofica
- #### INFRASTRUTTURE PER LA MOBILITA'
- INCROCI DA RIQUALIFICARE
 - STRADE COMUNALI
 - PREVISIONE STRATEGICA DELLA MOBILITA' COMUNALE
 - RETE CICLO-PEDONALE DI INTERESSE COMUNALE
 - STRADE E/O CICLABILI DI INTERESSE PAESAGGISTICO